



UNIONE DEI COMUNI VALLE  
STURA, ORBA E LEIRA  
MELE  
MASONO  
CAMPO LIGURE  
ROSSIGLIONE  
TIGLIETO

PERCORSO  
**EVENTI**  
gli eventi più significativi e caratteristici del territorio



**MELE**

- 1 - Ex Mele Festival artisti di strada Mele paese
- 2 - Festa N.S. dell'Assunta
- 3 - Festività dell'Assunta

**MASONO**

- 4 - Festa patronale dell'Assunta
- 5 - Festa del Gruppo Alpini Masone
- 6 - Festa Maria Bambina

**CAMPO LIGURE**

- 7 - Festa Patronale S.M. Maddalena
- 8 - Concerto Itinerante
- 9 - CampoFestival musica celtica - cibo

**ROSSIGLIONE**

- 10 - Rossiglione inferiore: Solennità del Transito di san Giuseppe
- 11 - Sagra della castagna
- 12 - Expo Valle Stura Orba e Leira
- 13 - Canta Ciàn-Canta caruggio
- 14 - Rossiglione superiore: Madonna degli Angeli

**TIGLIETO**

- 15 - Tiglieto in festa
- 16 - Antica sagra del Polentone festeggiamenti di S.Gottardo
- 17 - Antica fiera di casavecchia

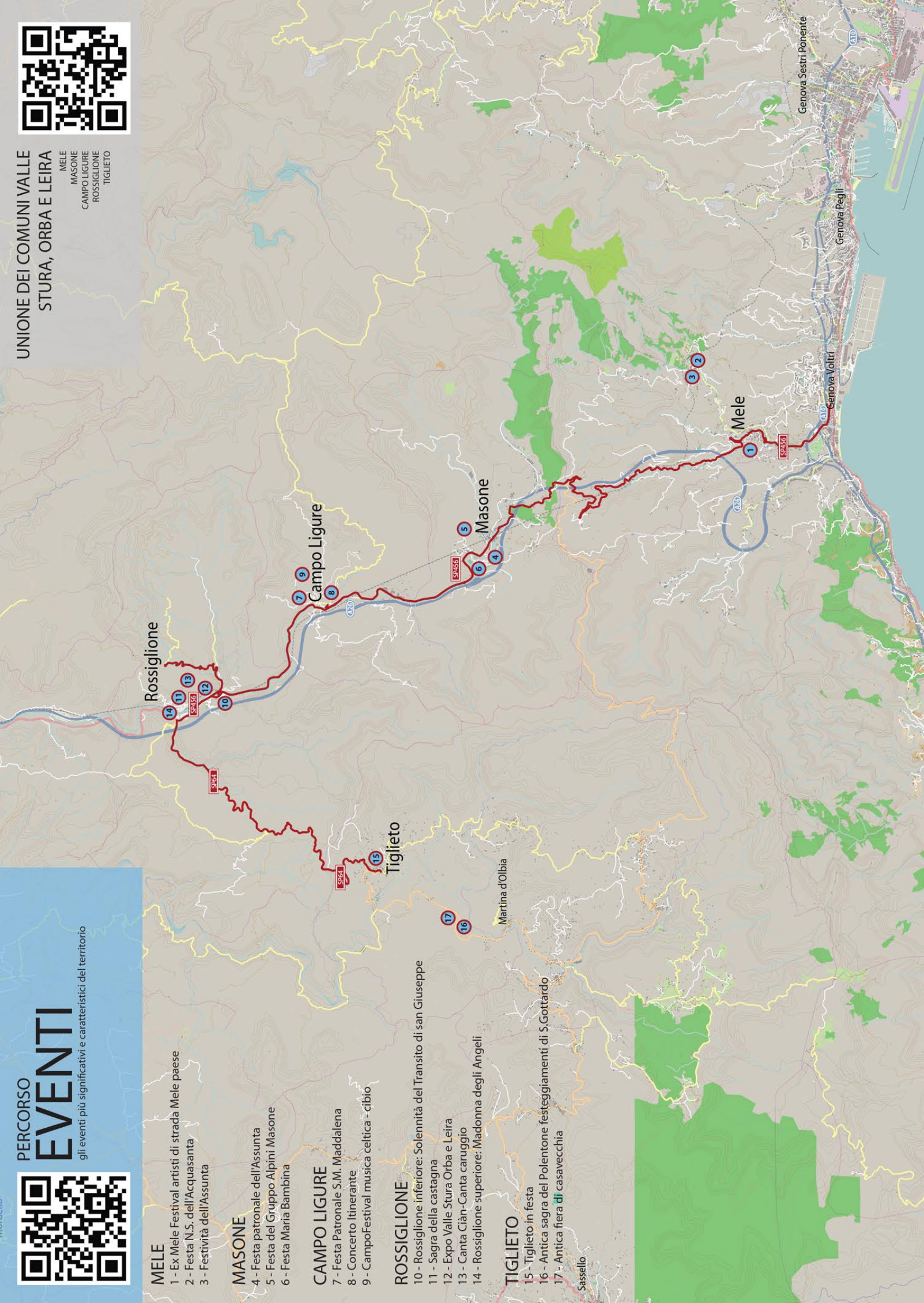

MELE			
1	Ex Melle Festival degli artisti di strada	A Mele paese la II domenica di maggio Meta di migliaia di spettatori, che si incontrano e partecipano liberamente ad una giornata gioiiale e conviviale. Ospita esperienze artistiche di fama nazionale ed internazionale: equilibristi, clowns, giocolieri, burattinai, maghi, musicisti. Include: un mercatino tipico, stand gastronomici con il tipico polentone, bancarelle per l'artigianato ligure e non solo.	Contatti: Associazione EX MELLE email: ex.mele@gmail.com
2	Festa N.S. dell'Acquasanta	A Mele frazione Acquasanta, l'ultima domenica di luglio. Anniversario dell'incoronazione dell'antica statua della Vergine. Suggestiva la processione con i flambeaux, che illuminano il procedere dei fedeli lungo le vie del borgo, guidati dalla cassa della Madonna e dagli artistici crocifissi delle Confraternite del ponente genovese.	Santuario N.S. dell'Acquasanta Monaci Di San Paolo Primo Eremita Piazza della Chiesa, 5 Tel. 010.638020
3	Festività dell'Assunta	Si svolge il 15 agosto a Mele paese. La Confraternita di Sant'Antonio Abate con la grande Cassa del Maragliano (circa 14 q.li) raduna le squadre di <i>camalli</i> che danno vita al pellegrinaggio al Santuario di Nostra Signora dell'Acquasanta	Confraternita S. Antonio Abate Tel. 3472638857 Sig. Drigo Tel. 3466244787 Sig. Bruzzone
MASONE			
4	Festa patronale dell'Assunta	Masone 15 agosto. Principale evento estivo masonese. La festa coinvolge il paese per alcuni giorni prima e dopo la ricorrenza e vede la partecipazione corale di tutte le associazioni ed i sodalizi locali con numerose iniziative. La solenne processione richiama un gran numero di fedeli e osservatori.	Presidente ProLoco Sandro Pastorino Cel.3475343612
5	Festa del Gruppo Alpini Masone	A Masone - località Romitorio la III domenica di ottobre. Le tradizioni, anche gastronomiche, degli Alpini sono gli ingredienti principali della festa campestre che si svolge nel parco che circonda la chiesa medioevale del Romitorio di Masone.	Presidente alpini di Masone Sig. Piero Macciò Cel.3294183898
6	Festa Maria Bambina	dal 3 al 5 settembre nel centro storico di Masone. L'Arciconfraternita Natività di Maria SS. e San Carlo celebra la festa che oltre agli aspetti religiosi recupera antiche tradizioni, quali la Fiera del bestiame. Il momento più solenne è rappresentato dalla processione con l'effigie della Vergine bambina ed i Crocifissi processionali.	confraternita.masone@libero.it Tel: 3407579936 tel.010926225 www.confraternitamasone.it
CAMPO LIGURE			
7	Festa Patronale S.M. Maddalena	Campo Ligure dal venerdì al lunedì successivi al 22 luglio. Le manifestazioni religiose prevedono la "calata" della statua di S. Maria Maddalena nella Chiesa Parrocchiale; Messa e Vespri solenni, processione con il gruppo ligneo del Bertoni trasportato a spalla da 16 volontari. Numerosi gli eventi nel borgo: concerti, lotteria e gastronomia.	Associazione ProLoco di Campo Ligure Via della Giustizia 5 Tel.010 921055 prolococampo@yahoo.it
8	Concerto Itinerante	Campo Ligure, secondo sabato di luglio. Nella fitta rete di piazzette e <i>carùggi</i> del centro storico, varie postazioni ospitano musicisti di generi musicali diversi. L'evento culmina con il tutti i musicisti impegnati nel concerto finale in piazza V. Emanuele II.	Comune di Campo Ligure Piazza G. Matteotti 3 Tel. 010921003 / 010920480 info@comune.campo-ligure.ge.it
9	CampoFestival musica celtica - CIBIO	Campo Ligure, primo fine settimana d'agosto. Tre serate di musica celtica nella suggestiva cornice del castello con artisti provenienti da ogni parte d'Europa. Per l'occasione viene allestito un ristorante nel parco, all'aperto. Contemporaneamente nel borgo si svolge "CIBIO", mercatino di prodotti biologici enogastronomici di qualità.	Comune di Campo Ligure Piazza G. Matteotti 3 Tel. 010921003 / 010920480 info@comune.campo-ligure.ge.it
ROSSIGLIONE			
10	Solennità del Transito di san Giuseppe	Rossiglione inferiore, la terza domenica di luglio Di particolare rilievo gli eventi religiosi con la calata del gruppo ligneo in parrocchia, funzione e vespri solenni seguiti dalla processione con l'uscita dei due simulacri (Transito di S. Giuseppe e Assunta). Intrattenimenti, concerti, animazione per i bambini e gastronomia.	Parrocchia Nostra Signora Assunta Via Giuseppe Mazzini, 4 - Rossiglione Tel.010925398
11	Sagra della castagna	Rossiglione, la prima domenica di ottobre. Appuntamento autunnale dedicato alle castagne e alla cultura dei boscaioli: triathlon del boscaiolo, esperti <i>Valòi</i> nei costumi tradizionali che cucinano le <i>Rustie</i> con le caratteristiche Paddle Giganti. Musica e mercatino per le vie del Centro Storico completano la festa.	Pro Loco di Rossiglione Via Caduti della Libertà 9 - Rossiglione Sig. Franco Parodi Tel. 3400532376
12	Expo Valle Stura Orba e Leira	Rossiglione, ultimo weekend di settembre e primo weekend di ottobre. Mostra mercato che, da vent'anni, propone al pubblico un'ampia varietà di prodotti, partendo da quelli tipici locali messi a confronto con le diverse realtà delle zone e delle regioni vicine. Numerosi eventi di grande richiamo: spettacoli, concerti, giochi e laboratori per bambini, e un apprezzato ristorante con piatti tipici.	Consorzio Valle Stura Expo Via Caduti della Libertà 9 - Rossiglione tel 010.924256 info@consorzioexpovallestura.com www.consorzioexpovallestura.com
13	Canta Ciàn-Canta carùggiu	Rossiglione, seconda metà di giugno. Musica dal vivo, stand gastronomici e artigianali, esposizioni di pittura, angoli fioriti, il grande palo della cuccagna e molto altro ancora per le vie del paese in festa.	Presidente operatori economici Daniela Stagno cel. 3475855220
14	Madonna degli Angeli	Rossiglione superiore, la prima domenica di agosto Da duecento anni la borgata del Superiore ricorda e festeggia il rocambolesco arrivo della cassa processionale dedicata alla Madonna degli Angeli, portata a spalla da alcuni rossiglionesi da Genova. Segue alle manifestazioni religiose un ricco programma gastronomico e musicale	Parrocchia S. Caterina Vergine E Martire Via Chiose, 6 - Rossiglione tel 010 925075
TIGLIETO			
15	Tiglieto in festa	Tiglieto, primi di agosto Accanto a i classici "banchetti" di vendita di prodotti esclusivamente di artigiani della valle, si svolgono spettacoli musicali, giochi per i bambini e gare di cucina, per l'ora di cena e' aperto un settore gastronomico	Viale delle rimembranze comune.tiglieto@tiscali.it
16	Antica sagra del Polentone Festeggiamenti di San Gottardo	A Tiglieto nella frazione di Acquabuona, il lunedì dopo l'ultima domenica di agosto. Conclude la festa di San Gottardo (tre giorni con stand gastronomici e ballo liscio) La festa del Polentone, la più antica del paese, ricorda i <i>Lurbaschi</i> boscaioli - tagliatori di legna; era la loro ultima festa d'estate prima della loro partenza per tornare al lavoro, soprattutto nelle foreste della Francia, dopo aver trascorso un periodo di "ferie" alle loro case in paese.	TeatroTenda Frazione di Acquabuona Associazione Acquabuona Tel. 010 929001
17	Antica fiera di Casavecchia	A Tiglieto, Il lunedì successivo la prima domenica di settembre fiera del paese, raccoglie i produttori del luogo con la vendita dei loro prodotti. Anticamente era anche la fiera del bestiame.	Piazza Don Barellò e.mail: comune.tiglieto@tiscali.it